Республика Беларусь
Отдел образования, спорта и туризма Чечерского райисполкома
Государственное учреждения образования «Средняя школа №2 г.Чечерска»

Ф.М. Достоевский Живое наследие

(к 200-летию со дня рождения писателя)

Автор Затримайлова Елена Николаевна,
учитель русского языка и литературы,
первая квалификационная категория

11.11.1821-
11.11.2021
200-летний
юбилей

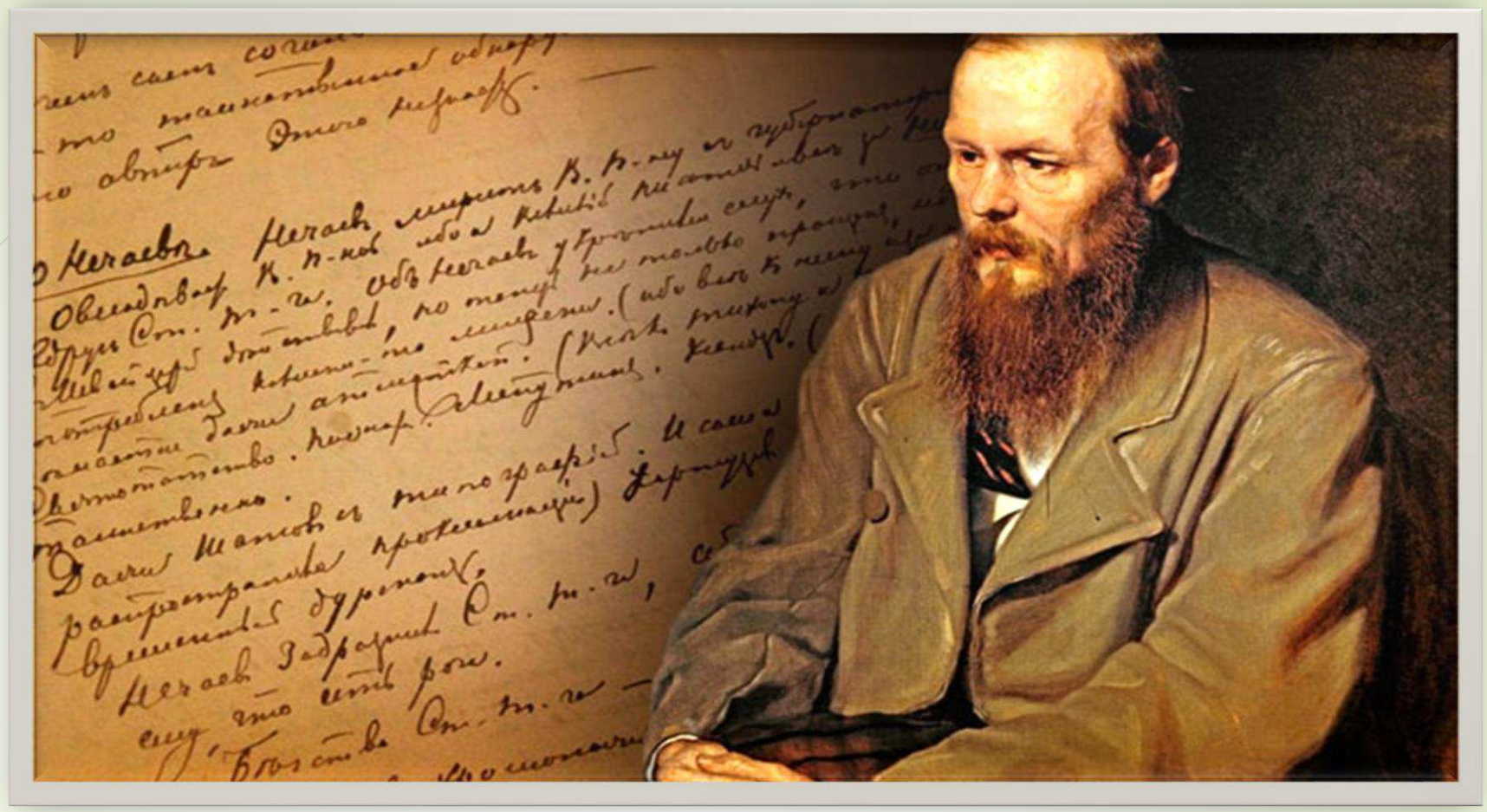

Талант господина Достоевского принадлежит к разряду тех, которые постигаются и признаются не вдруг. Много в продолжение его поприща явится талантов, которых будут противопоставлять ему, но кончится тем, что о них забудут именно в то время, когда он достигнет апогея своей славы.

В.Г. Белинский

Великое пятикнижие

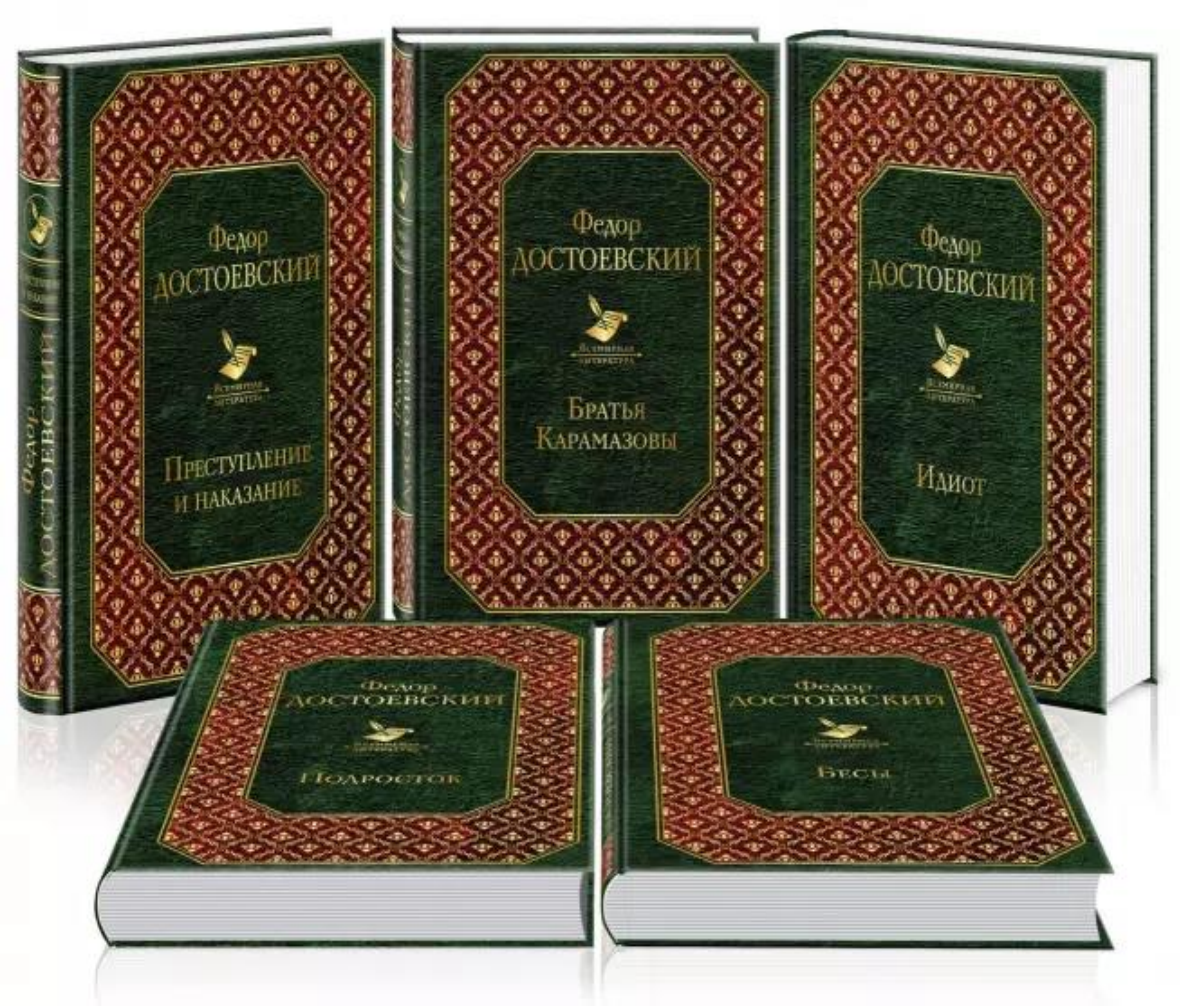

Федор Михайлович Достоевский – величайший литератор в истории мировой литературы, мыслитель, тонко и точно раскрывавший нравственные вопросы, противоречия и проблемы человеческого бытия, проливавший свет на скрытые глубины внутреннего мира человека.

Перу Ф.М. Достоевского принадлежит несколько десятков великих произведений, которые стали вершиной психологической прозы и вошли в список «100 лучших книг всех времен и народов».

«Великим пятикнижием» называют романы Достоевского «Преступление и наказание», «Идиот», «Бесы», «Подросток» и «Братья Карамазовы».

Даты в жизни Ф.М. Достоевского

Детство писателя

Ф. М. Достоевский родился 11 ноября 1821 года. Детство будущего писателя прошло в большой семье, которая принадлежала к дворянскому классу. Он был вторым из семи детей.

Родители писателя

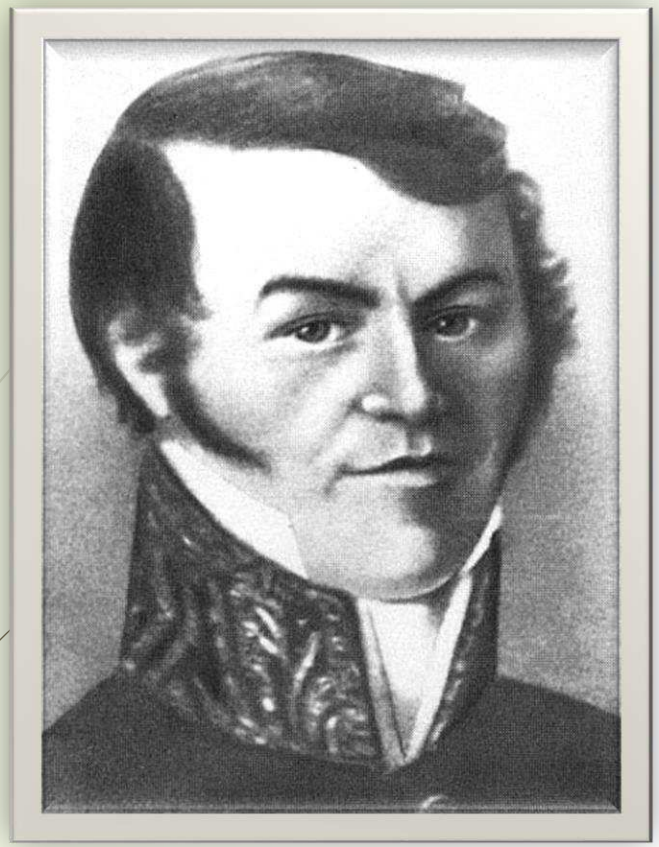

Отец *– Михаил Андреевич Достоевский - потомственный дворянин и штаб-лекарь. Работал в больнице для малоимущих. Был человеком «нервным и раздражительно-самолюбивым». В семье соблюдались старинные традиции воспитания в духе безусловного повиновения.*

Мать *– Мария Фёдоровна Достоевская – происходила из купеческого рода, была натурой религиозной, возила детей на богомолье, учила азбуке по книге «104 Священные Истории Ветхого и Нового Завета» и библейской Книге Иова, что нашло отражение в произведениях будущего писателя.*

Даты в жизни
Ф.М. Достоевского

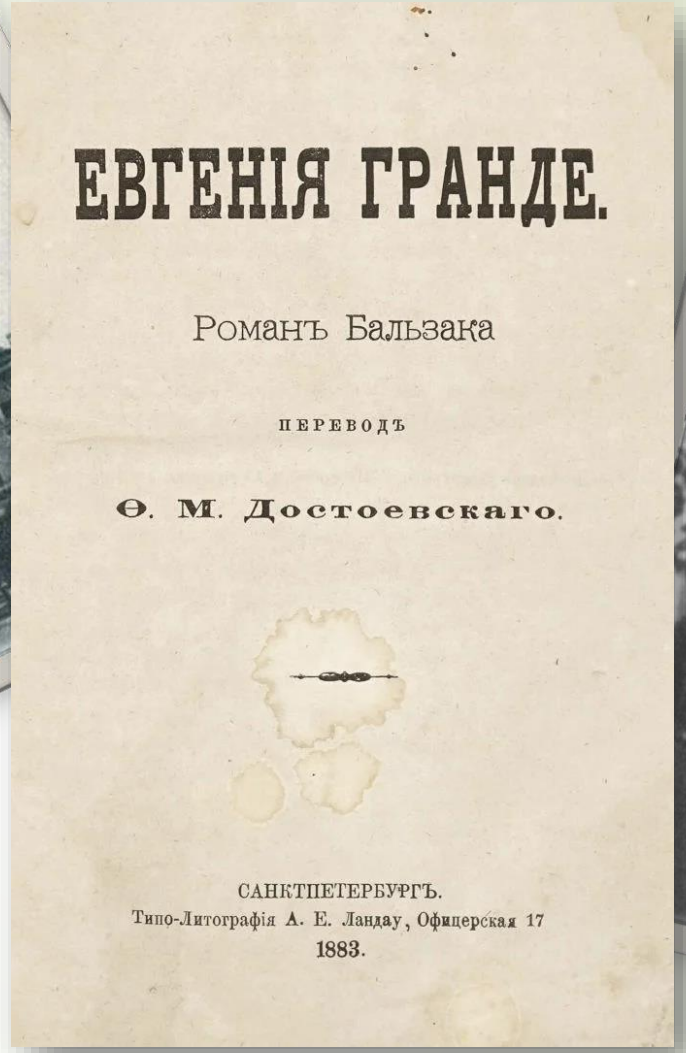

ЕВГЕНІЯ ГРАНДЕ.

Романъ Бальзака

ПЕРЕВОДЪ

Ѳ. М. Достоевскаго.

САНКТПЕТЕРБУРГЪ.
Типо-Литографія А. Е. Ландау, Офицерская 17
1883.

1837 год *– тяжелая дата в биографии Достоевского. В этот год умирает мать будущего писателя. А.С. Пушкин, чье творчество сыграло в жизни писателя огромную роль, погибает на дуэли. В этот же год Фёдор Михайлович Достоевский переезжает в Санкт-Петербург и поступает в военно-инженерное училище. Через два года отца писателя убивают крепостные крестьяне. 1843 году автор берется за перевод и издание произведения Бальзака – «Евгения Гранде».*

Даты в жизни Ф.М. Достоевского

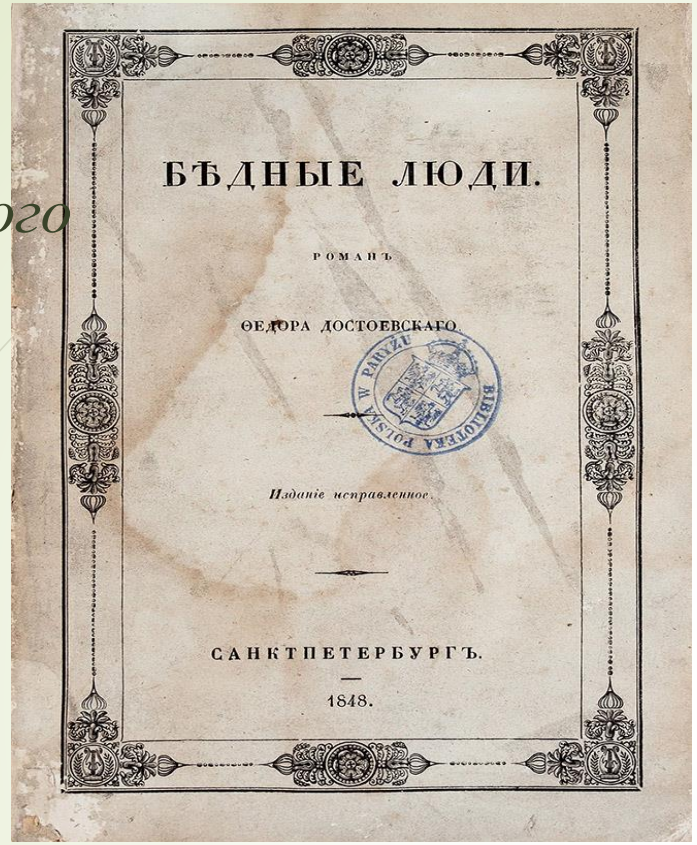

БѢДНЫЕ ЛЮДИ.

РОМАНЪ

ѲЕДОРА ДОСТОЕВСКАГО.

Изданіе исправленное.

САНКТПЕТЕРБУРГЪ.

1848.

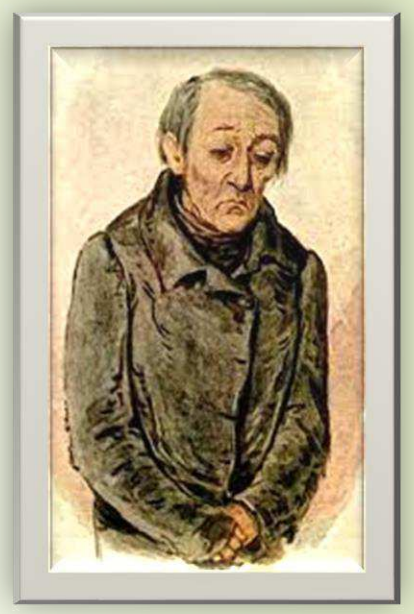

1844 год *можно считать началом творческого пути Достоевского. Именно в этот год Фёдор Михайлович пишет свое первое произведение – «Бедные люди» (1844–1845 гг.), которое после выхода сразу же приносит автору славу. Это эпистолярный роман, его текст состоит из писем главных героев (бедного чиновника Макара Алексеевича Девушкина и Вареньки Доброселовой – бедной, но образованной девушки-сироты). Роман Достоевского «Бедные люди» был высоко оценен критиками. В.Г. Белинский назвал этот роман «одним из замечательных произведений русской литературы». «Роман этот носит на себе все признаки первого, живого, задушевного, страстного произведения», – писал критик, восхищаясь «поразительною истиною в изображении действительности, мастерскою зарисовкою характеров и положений действующих лиц». «В "Бедных людях" много картин, глубоко потрясающих душу».*

Даты в жизни Ф.М. Достоевского

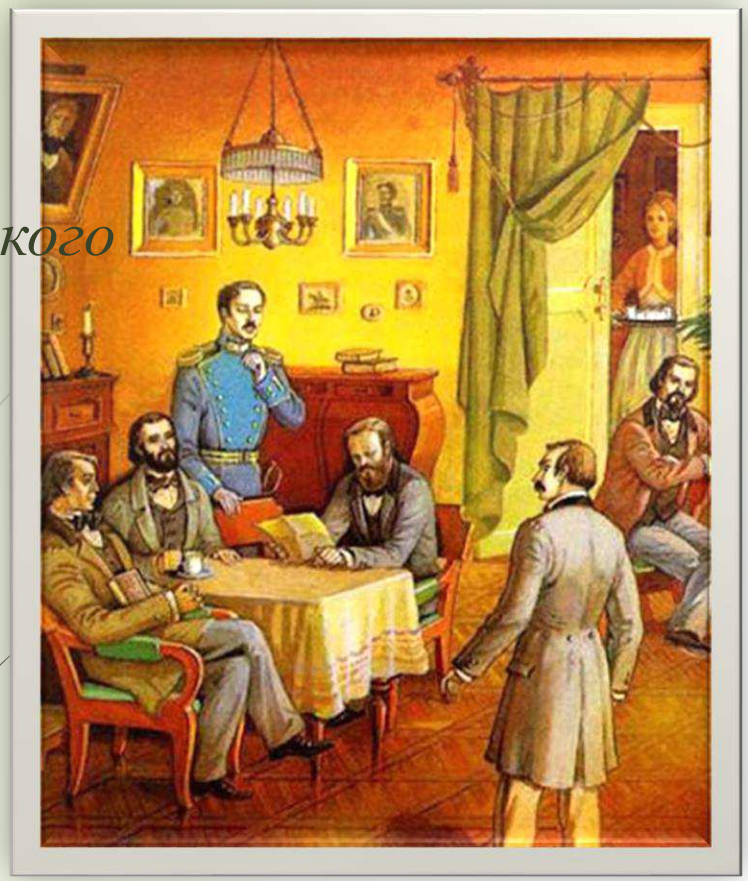

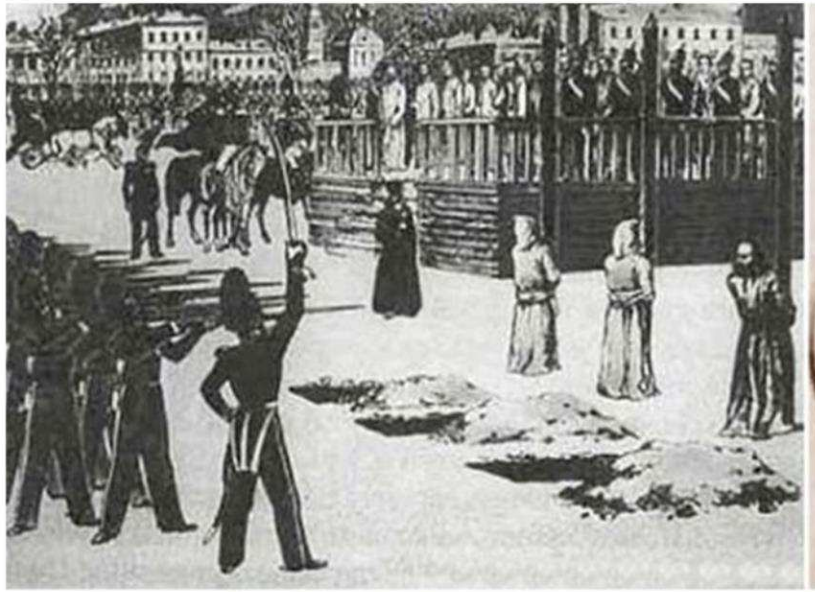

Казнь "петрашевцев"

Буташевич-Петрашевский

1847-1849 гг.

В 1847 году в поисках нового жизненного и литературного опыта писатель начал посещать кружок Петрашевского, объединявший приверженцев идей французского утопического социализма, участвовал в создании тайной типографии с целью печати запрещенных книг, воззваний к крестьянам.

***22 декабря 1849 года** – переломная дата в жизни Достоевского, т.к. за причастность к противозаконной деятельности литератор вместе с другими петрашевцами был арестован, лишен чинов, состояния и приговорен к смертной казни. В последний момент (когда осужденные уже стояли на эшафоте) царским указом ее заменили четырьмя годами каторжных работ в рудниках.*

Даты в жизни Ф.М. Достоевского

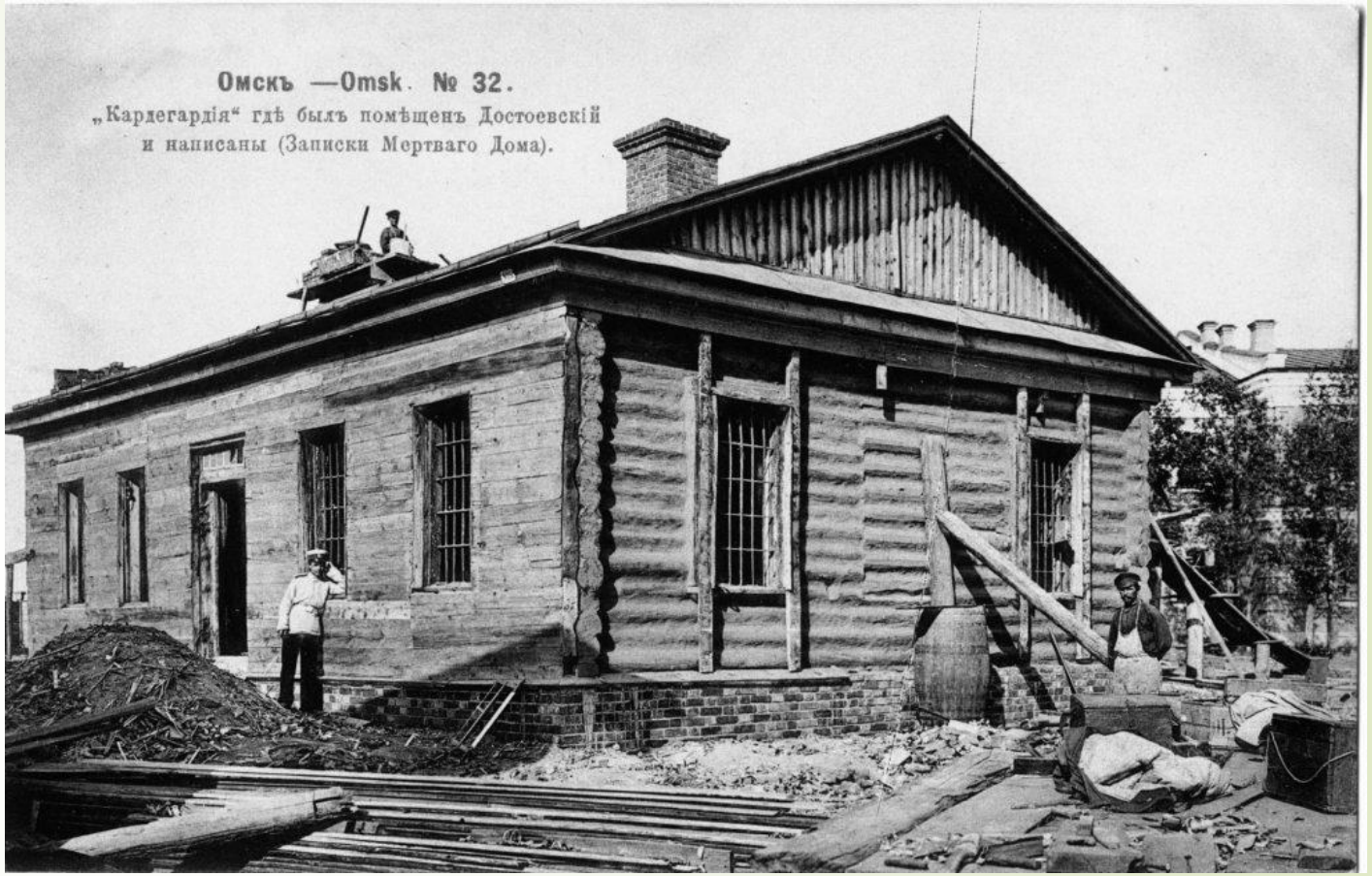

1850-1854гг. *– период творческого затишья.*

В этот период Достоевский отбывал наказание в Омском остроге «Мертвый дом», а в 1854 был зачислен рядовым 7-го линейного сибирского батальона в Семипалатинске. Спустя год его произвели в унтер-офицеры, затем – в прапорщики, вернули потомственное дворянство, а также право печататься.

Даты в жизни Ф.М. Достоевского

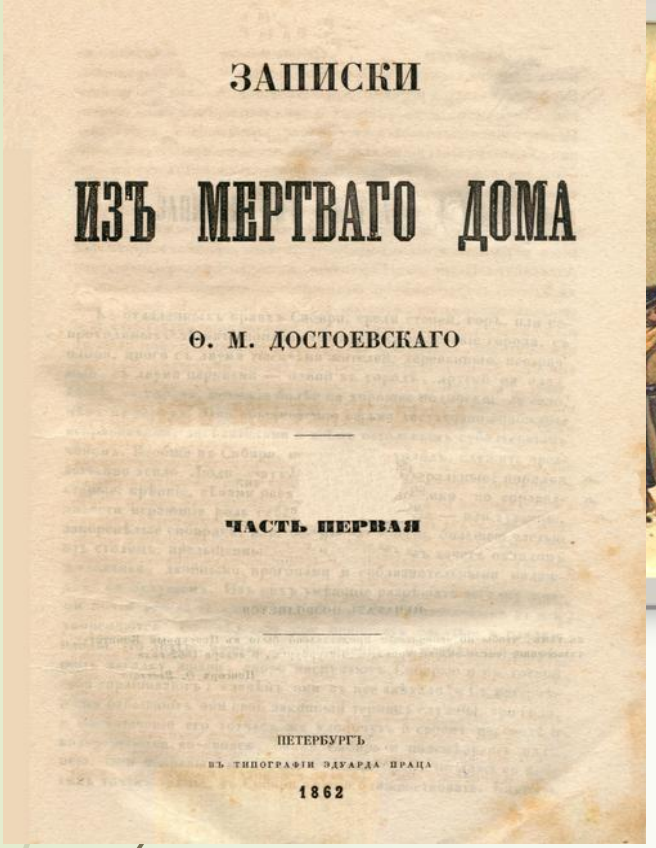
ЗАПИСКИ

ИЗЪ МЕРТВАГО ДОМА

Ѳ. М. ДОСТОЕВСКАГО

ЧАСТЬ ПЕРВАЯ

ПЕТЕРБУРГЪ

ВЪ ТИПОГРАФІИ ЭДУАРДА ПРАЦА

1862

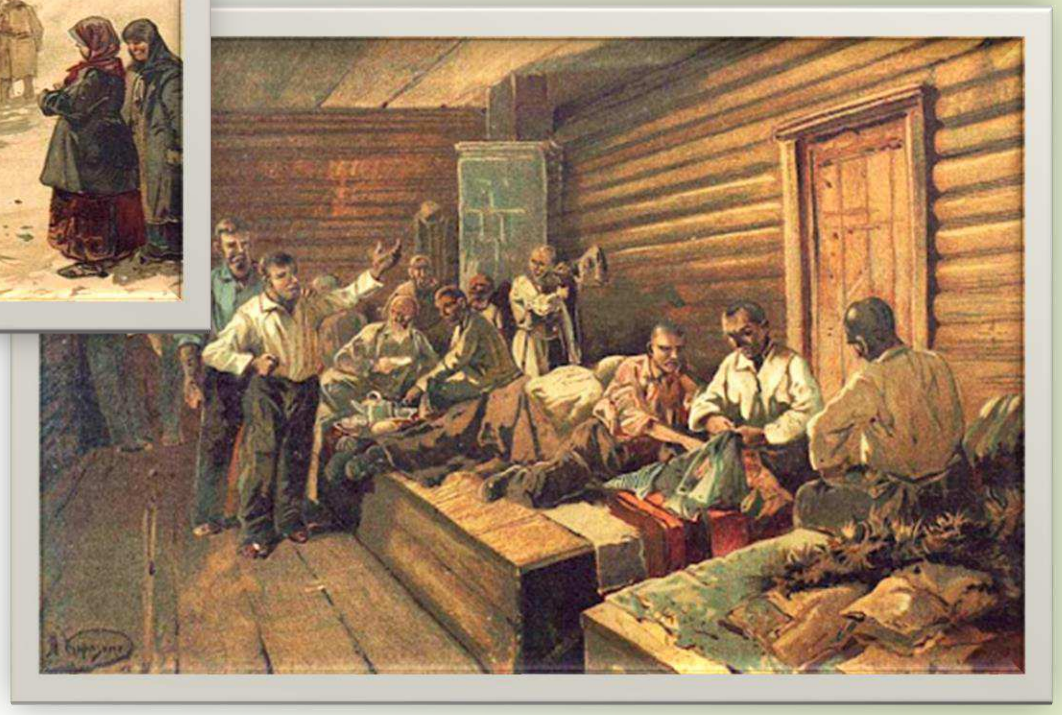

1857-1859 гг.

В период пребывания на каторге и во время военной службы писатель пересмотрел свое отношение к жизни. Если в раннем творчестве Достоевский не был подвержен догмам и жестким идеалам, то после произошедших событий автор становится очень набожным и приобретает своего жизненного идеала – Христа. В 1859 году Достоевский покидает город Семипалатинск и перебирается в Петербург. После возвращения в город на Неве литератор выразил свои впечатления об остроге и жизни заключенных в повести «Записки из Мертвого дома». Для современников это произведение стало настоящим откровением. Тургенев сравнил его значимость с «Адом» Данте, а Герцен – с картиной Микеланджело «Страшный суд».

Даты в жизни Ф.М. Достоевского

1860–1866 гг.

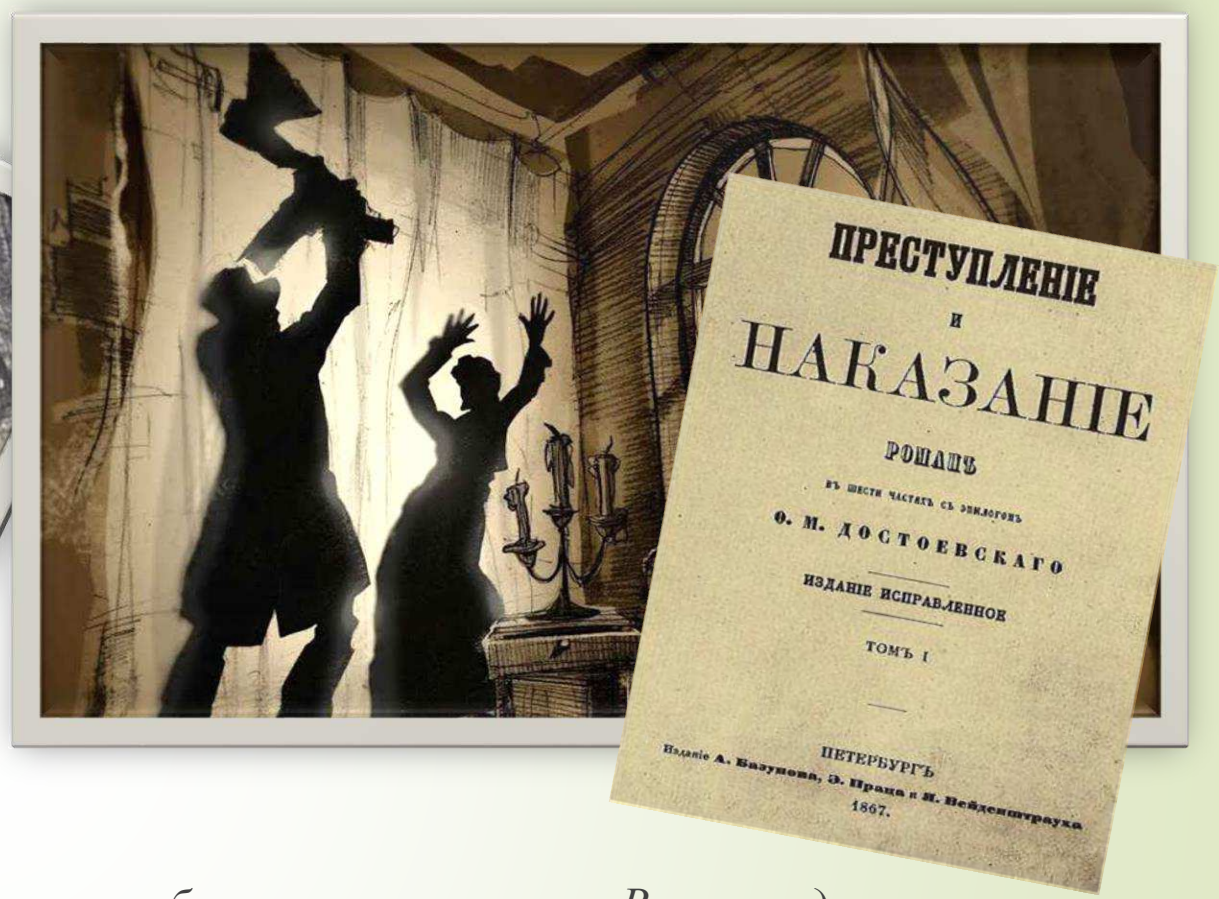

Вместе со своим братом Михаилом писатель работает в журнале «Время», далее в журнале «Эпоха». В этот же период Фёдор Михайлович Достоевский пишет «Записки из подполья», «Униженные и оскорблённые», «Зимние заметки о летних впечатлениях». В 1866 году Достоевский работает над романом «Преступление и наказание», который пишет по одной главе и тут же отсылает в журнальный набор. Еще при жизни писателя книга стала настоящим "бестселлером" своего времени. Так, у журнала "Русский вестник" количество подписчиков увеличилось на 500 человек после того, как в нем начал печататься роман «Преступление и наказание». Автор так отзывается о новом детище: «...повесть, которую я пишу теперь, будет, может быть, лучше всего, что я написал…»

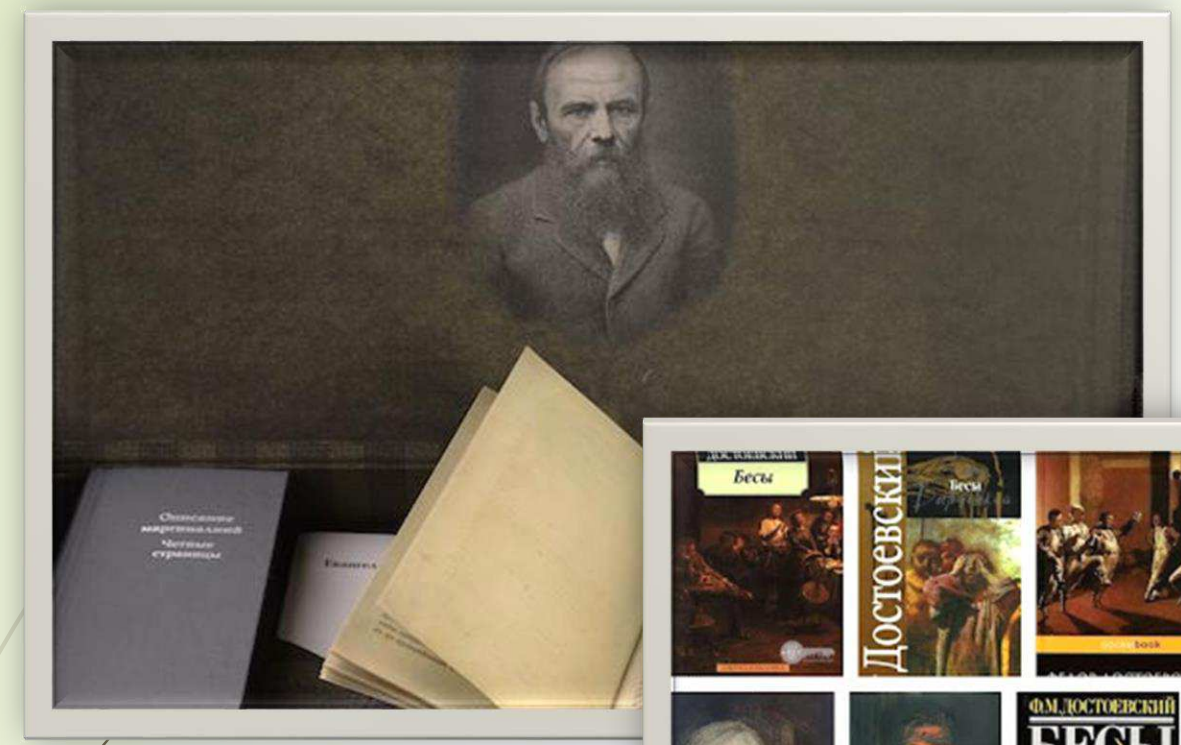

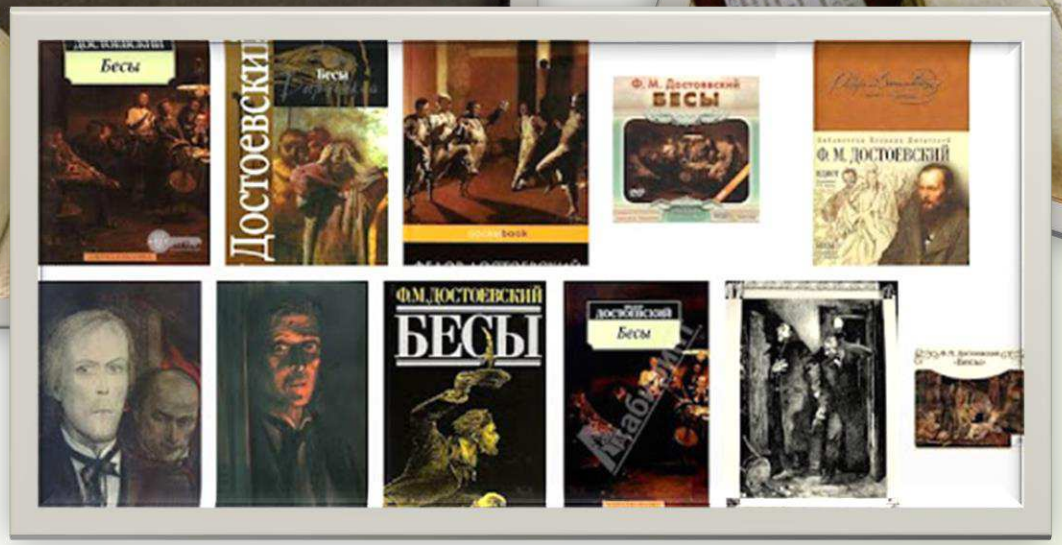

Даты в жизни Ф.М. Достоевского

1868-1880

Этот период в жизни Достоевского проходит весьма плодотворно. Достоевский вместе с женой поселяется в городе Старая Русса, находящемся в Новгородской губернии. За «Преступлением и наказанием» последовали еще четыре величайших творения писателя-мыслителя: «Идиот» (1868-69), «Бесы» (1871-72), «Подросток» (1875). За два последних года своей жизни (1879-1880 гг.) писатель создает одно из лучших и самых главных своих произведений – роман «Братья Карамазовы».

В 1877г. Достоевского избрали членом-корреспондентом Петербургской Академии наук. Спустя два года он стал почетным членом Международной литературной ассоциации.

Даты в жизни Ф.М. Достоевского

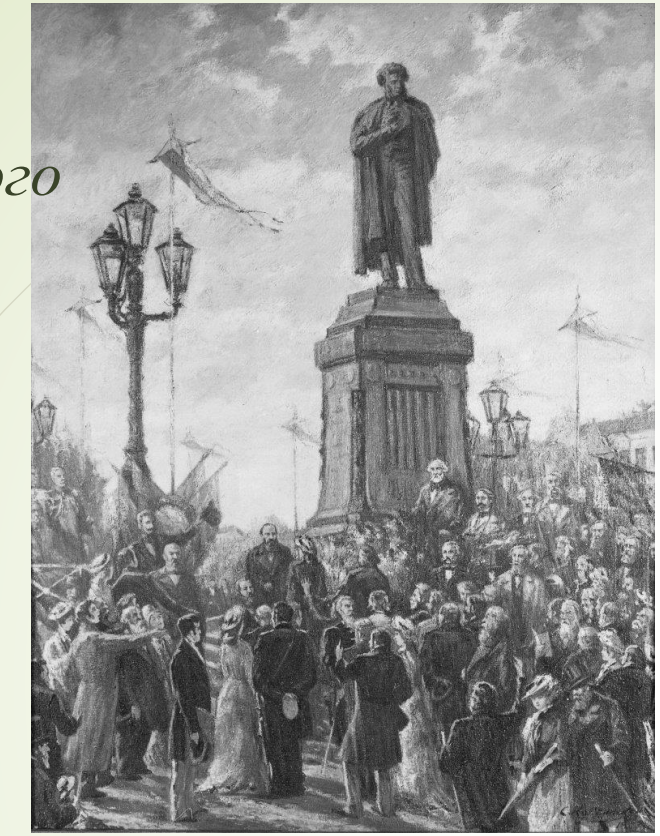

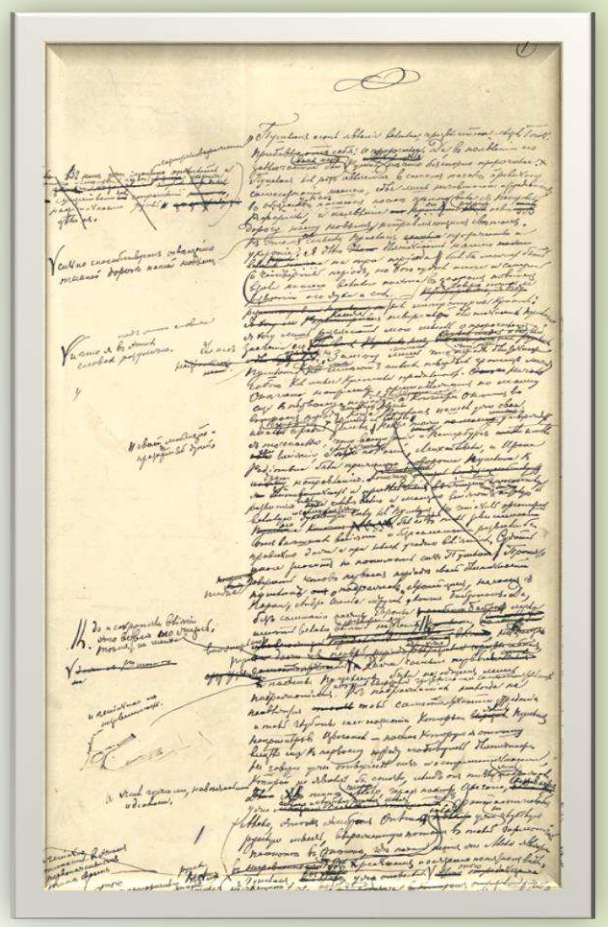

06.06. 1880

В 1880 на церемонии открытия памятника Пушкину в Москве Достоевский произнес знаменитую, вызвавшую всеобщий восторг, речь, высказав свои заветные мысли о литературе и о жизни в целом.

«Когда Федор Михайлович окончил, то наступила минута молчания, а затем, как бурный поток, прорвался неслыханный и невиданный мною в жизни восторг. Рукоплескания, крики, стук стульями сливались воедино и, как говорится, потрясли стены зала. Многие плакали, обращались к незнакомым соседям с возгласами и приветствиями; многие бросились к эстраде, и у ее подножия какой-то молодой человек лишился чувств от охватившего его волнения», – так вспоминал это выступление А.Ф. Кони.

Любовь к людям у Достоевского – это живая и деятельная христианская любовь, неразрывная с желанием помогать и самопожертвованием...
Поэзия Достоевского – это поэзия чистого сердца...

И. Анненский

Сердце русского писателя было колоколом любви, и вещий и могучий звон его слышали все живые сердца страны.

М. Горький

Смерть писателя

Федор Михайлович был полон творческих планов: на 1881 год была намечена работа над продолжением романа «Братья Карамазовы». Но этим планам не суждено было сбыться. 9 февраля 1881 года Фёдор Михайлович Достоевский умер. Причиной стало резкое обострение болезни эмфиземы, мучившей писателя более девяти лет.

Проститься с величайшим писателям пришли сотни людей. Его похоронили на Тихвинском кладбище Северной столицы.

Живое наследие Достоевского

Жизнь Фёдора Михайловича Достоевского была полна событий, его творчество получило признание еще при жизни. Он оказал огромное влияние на творчество других писателей, философию и общественную мысль. Федор Михайлович признан одним из величайших русских писателей-философов, затрагивавших наиболее острые жизненные вопросы. Даже великий Фридрих Ницше признавал, что Достоевский был единственным автором-психологом, ставшим его учителем.

И в наши дни творчество Федора Достоевского вызывает живейший интерес, его произведения известны по всему миру, он один из наиболее читаемых не только русских писателей, но и деятелей литературы XIX века в целом. Его с увлечением читают люди разных поколений, спектакли по его книгам ставят самые именитые режиссеры и театры.

Живое наследие Достоевского никогда не устареет!

Список использованных ресурсов:

1. *Белов С.Ф. Федор Михайлович Достоевский / С.В. Белов. М.: URSS: ЛІБРОКОМ*
2. *Достоевский в конце XX века: (сборник статей) / О-во Достоевского; сост. и ред. К. Степанян. М.: Классика плюс, 1996*
3. *Наседкин Н.Н. Достоевский: энциклопедия / Н.Н. Наседкин.: Алгоритм, 2003*
4. *Интернет-ресурсы*